Приложение к решению сессии Солонешенского районного Совета народных депутатов от 26.06.2019 № 33
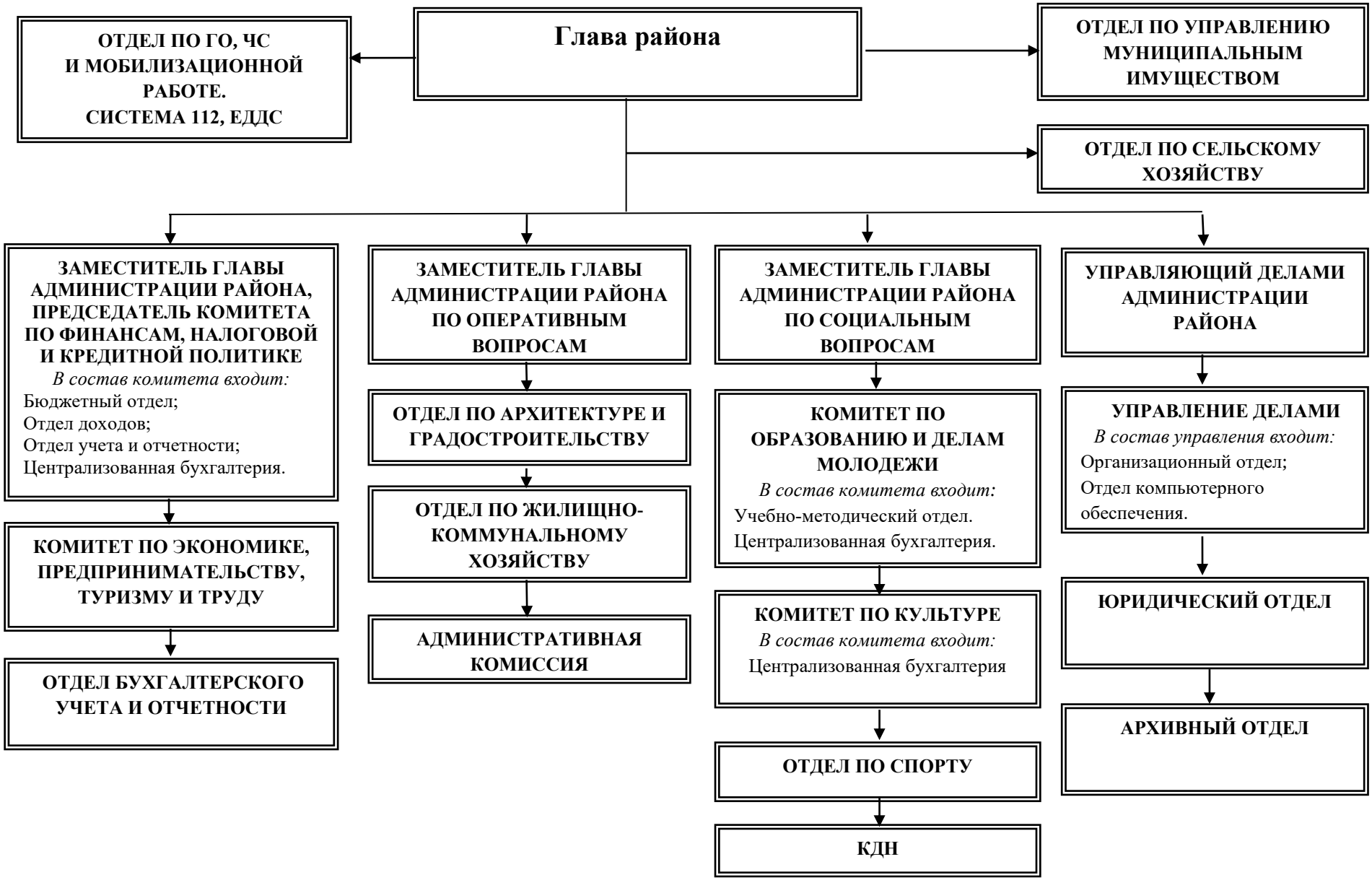
Структура Администрации Солонешенского района